Konsultacje – linia kolejowa – ankiety

Category: KOMUNIKATY,NEWS
written by Marek | 5 czerwca 2022

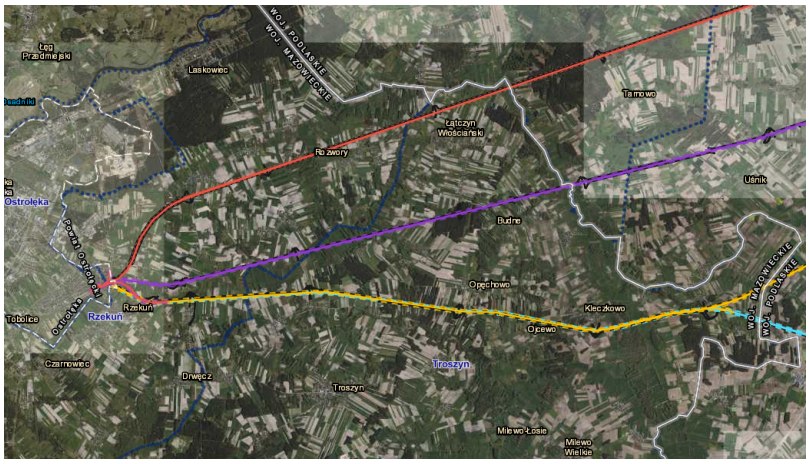

Konsultacje – linia kolejowa – ankiety

Zwracam się do mieszkańców Czarnowca o pomoc „gminie”.
To, że ta inwestycja jest planowana na wschodniej części gminy i nie ma nic wspólnego (bezpośrednio) z Czarnowcem, to jednak skutki tej inwestycji możemy ponieść w przyszłości – my mieszkańcy Czarnowca.

Należy pomóc mieszkańcom naszej gminy, bo za rok, dwa lub dziesięć ktoś wymyśli biegnącą przez nasze podwórka autostradę lub nitkę kolejową. Gdy dziś nie pomożemy mieszkańcom „wschodu” gminy, to Oni będą mieli nas w nosie przy ewentualnych późniejszych konsultacji w sprawie ziem czarnowieckich.

Bardzo proszę o wypełnienie ankiety. To tylko 3 minuty roboty.
Ankieta jest elektroniczna.
KLIKNIJ TU ABY PRZEJŚĆ DO ANKIETY.

Mieszkańcy „wschodu” po kilku konsultacjach twierdzą, że na terenie gminy najlepszym rozwiązaniem będzie utrzymanie wariantu ŻÓŁTEGO, który przebiega śladem dotychczasowej linii.
Inne warianty dzielą działki i podwórka.

Oprócz możliwości wypełnienia ankiety elektronicznej macie Państwo

również jeszcze prostszą formę wyrażenia opinii na budowę linii kolejowej w „starym śladzie” wysyłając do mnie SMS o treści „A1” – gdzie „A” *to ankieta*, a „1” *to wyrażam zgodę na wpisanie mojego nr telefonu do papierowej ankiety*.

Posiadam wydrukowane „papierowe” ankiety, które po uzupełnieniu dostarczę do gminy.

Obszerny artykuł o wszystkich wariantach znajduje się na stronie **moja-ostroleka.pl**
Zapraszam do zapoznania się z treścią artykułu.

LINK DO PROJEKTU
LINK DO ANKIETY

UWAGA! Ankiety można dostarczać wyłącznie do 13 czerwca 2022 r.!
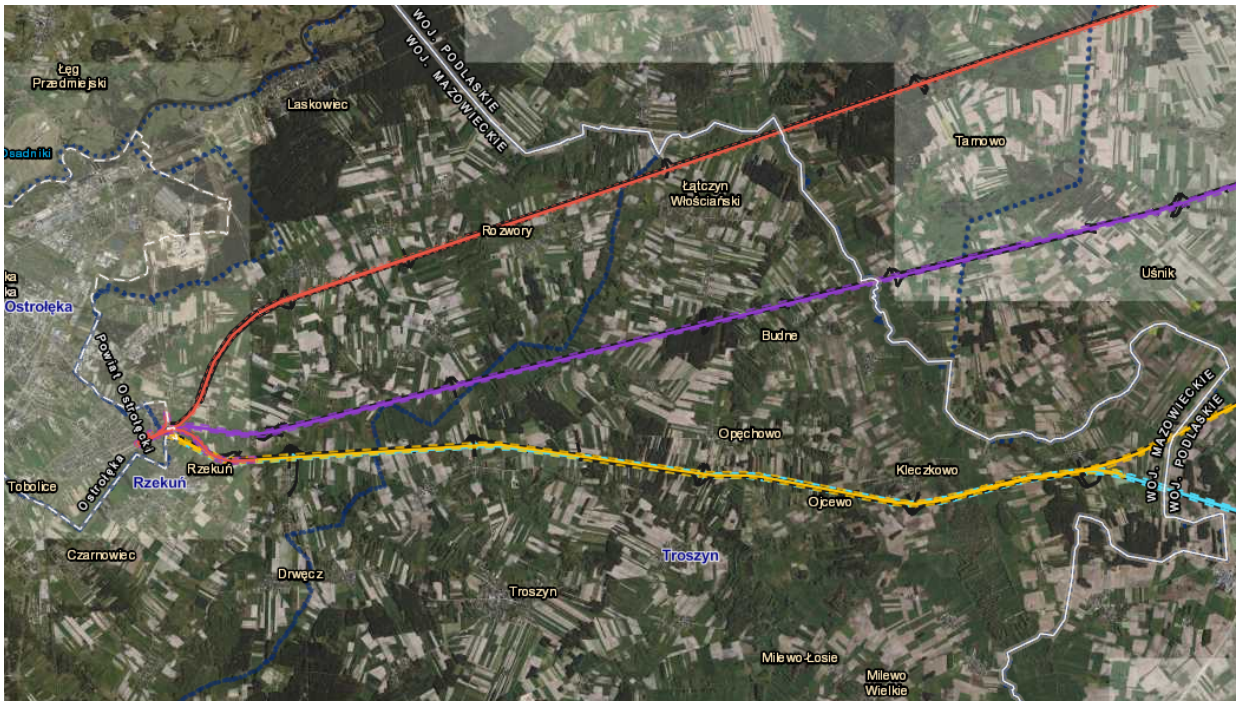
Marek Karczewski